

ADAAN

dan mengerti pada Dokumen bagaimana yang jawab Peserta jugur.



2431343

SPBU JEND. SUDIRMAN NO. 36
JL. JEND. SUDIRMAN NO. 36
Shifl: 1 No. Trans: 2086699
Waktu: 17/11/2022 13:36:22

Pulau/Pompa: 5
Nama Produk: DEXLITE
Harga/Liter: Rp. 18,350
Volume : (L) 54.496
Total Harga: Rp. 1,000,000
Operator : DWIKI

CASH 1,000,000

No. Plat : BG8451DS
OdomeTer : 25168

SUBSIDI BULAN NOVEMBER
2022, BIOSOLAR RP. 8.250/LITER DAN
PERTALITE RP 1.500/LITER.MARI
GUNAKAN
PERTAMAX SERIES DAN DEX SERIES.
SUBSIDI HANYA UNTUK YANG BERHAK
MENERIMANYA.

Direksi PT Bukit Asam Tbk Nomor 400/KEP/Int-0100/LG.02/2020 tanggal 12 November 2019 tentang Pedoman Pengadaan Barang dan Jasa PT Bukit Asam Tbk.

C. MEDIA PROSES PENGADAAN

Proses Pengadaan Unit Excavator Cap. 0,9-1,2 Cum, 13 Unit Excavator Cap.3.0-3.2 Cum, 2 Unit Wheel Excavator Cap.0,9-1,2 Cum Beserta Spare Parts dan Pelatihan (SPPH 476) dilaksanakan melalui Sistem Spend Management PTBA, semua tahapan yang harus dilalui dalam proses

semua tahapan proses yang PTBA maupun informasi Peserta Pengadaan yang tertera pada Sistem Spend Management apabila Peserta lainnya menjadi tanggung

jawab dengan seluruh Peserta yang telah terdaftar untuk mengikuti kegiatan ini. Penjelasan yang akan diuraikan pada:

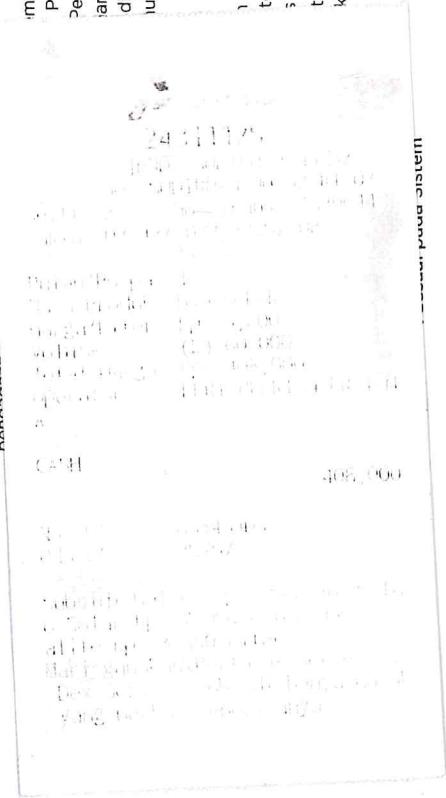

2431388

SPBU 2431388

No. Trans: 221209092901
Waktu: 09/12/2022 09:29:01

Pulau/Pompa: 1
Nama Produk: BIO_SOLAR
Harga/Liter: Rp. 6,800
Volume : (L) 44.118
Total Harga: Rp. 300,000
Operator : STANDALONE

CASH 300,000

No. Plat : BG8451DS

TERIMA KASIH
ATAS KUNJUNGAN
KE SPBU KAMI



PT. Dana Kopkar Abadi
SPBU 24.317.102 (Batu Grigis)
Jl. Lingga Raya Depan PLTU Bukit Asam
Tanjung Enim

NOTA KONTAN

Jenis BBM	Jumlah	Jumlah Harga
Pertalite	Ltr	
Pertamax		
Dexlite	26,8	500,000
Pertaminadex		
Total Harga		500,000



21-12-22

Terima kasih atas kunjungan Anda di SPBU kami
selamat jalan semoga selamat sampai tujuan

PERTAMINA
SELALU HADIR MELAYANI

PERTAMINA SPBU No. 23.314.04
DESA ARAHAN
LAHAT

TGL: 27-11-22 PLAT NO: B68451 DS

BON KONTAN

..... LTR. M. PERTALITE Rp. 21.44

..... LTR. M. SOLAR Rp. 101.650

..... LTR. M. PERTAMAX Rp. 27.005

..... LTR. M. DEXLITE Rp. 400.000

TOTAL Rp. 400.000

Terima Kasih

26
27
28
29
30
30
30
30
31
31
32
34
34
34
34
36
37
37
38



PALEMBANG
04/12/2022 22:48:01 06/03/03
No: 484096 0102460/8220400
ASAL : INDRALAYA [15 04]
GOL-1 eToll BNI Rp 20500
SN:7546140002260784 Rp 2500
HARAP SEGERA ISI ULANG!



INDRALAYA
08/12/2022 15:20:32 08/02/02
No Seri: 066406102089/4102170
ASAL : PALEMBANG
GOL-1 e-Toll Mandiri Rp 20500
SN:6032982826271882 Rp.289400

AMPIRAN

- aran Data Teknis
- ntegritas
- kesanggupan
- nyataan
- men TKDN
- ia Jadwal Pelaksanaan Pekerjaan
- Populasi Alat
- Pengalaman Kerja
- enawaran Harga
- ond (Jaminan Penawaran)
- nan Pelaksanaan

