



Ricky Sandra Simamora

Ricky Sandra Sima...

Home / Reports / Detail Reports / Trip Detail

Search

Report Filter

Fleet Group

Sub Fleet

Vehicle

All

TU MARTABE

BK 9736 EN

Period

09/04/2021 00:00 - 09/04/2021 23:59

Show Report

Reset

Export CSV

Export Pdf

Export Excel

Report Result

Column Visibility

Copy

CSV

Excel

PDF

Print

No	Vehicle ID	Driver Name	Badge No.	Trip No.	Trip State	Start Time	Location Start	End Time	Location End	Duration (minutes)	Trip Mileage (km)	Summed Mileage (km)	Top Speed (km/hr)	Speeding (times)
1	BK 9736 EN			2	Drive	09/04/2021 08:01:07	Psp577 Aek Pining 25IM 5 Jin Padang Sidempuan - Sibolga TAPANJUU SELATAN	09/04/2021 108:02:33	Psp577 Aek Pining 25IM 5 Jin Padang Sidempuan - Sibolga TAPANJUU SELATAN	00:01:26	0	0	0	0
2	BK 9736 EN			3	Drive	09/04/2021 08:02:55	Psp577 Aek Pining 25IM 5 Jin Padang Sidempuan - Sibolga TAPANJUU SELATAN	09/04/2021 108:02:58	Psp577 Aek Pining 25IM 5 Jin Padang Sidempuan - Sibolga TAPANJUU SELATAN	00:00:03	0	0	0	0
3	BK 9736 EN			4	Drive	09/04/2021 08:02:59	Psp577 Aek Pining 25IM 5 Jin Padang Sidempuan - Sibolga TAPANJUU SELATAN	09/04/2021 108:08:39	Psp367 Ptpn li Aek Pining 12IM NW Jin Padang Sidempuan - Sibolga TAPANJUU SELATAN	00:05:40	17	17	35	0
4	BK 9736 EN			5	Drive	09/04/2021 08:23:16	Psp367 Ptpn li Aek Pining 144M N Jin Padang Sidempuan - Sibolga TAPANJUU SELATAN	09/04/2021 108:28:01	Psp367 Ptpn li Aek Pining 144M N Jin Padang Sidempuan - Sibolga TAPANJUU SELATAN	00:04:45	0	17	0	0
5	BK 9736 EN			6	Drive	09/04/2021 15:47:03	Psp367 Ptpn li Aek Pining 144M N Jin Padang Sidempuan - Sibolga TAPANJUU SELATAN	09/04/2021 115:52:03	Psp577 Aek Pining 270M 5 Jin Padang Sidempuan - Sibolga TAPANJUU SELATAN	00:05:00	0	17	0	0
6	BK 9736 EN			6	Idle	09/04/2021 15:52:18	Psp577 Aek Pining 270M 5 Jin Padang Sidempuan - Sibolga TAPANJUU SELATAN	09/04/2021 115:52:36	Psp577 Aek Pining 257M 5 Jin Padang Sidempuan - Sibolga TAPANJUU SELATAN	00:00:18	0	17	14	0
7	BK 9736 EN			6	Drive	09/04/2021 15:53:03	Psp577 Aek Pining 67M 5 Jin Padang Sidempuan - Sibolga TAPANJUU SELATAN	09/04/2021 117:03:21	Spbu Pertamina BM 5 Jin Merdeka -	01:10:18	32.3	34.1	55	0
8	BK 9736 EN			7	Drive	09/04/2021 17:03:57	Spbu Pertamina BM 5 Jin Merdeka -	09/04/2021 117:04:11	Spbu Pertamina BM 5 Jin Merdeka -	00:00:14	0	34.1	0	0
9	BK 9736 EN			8	Drive	09/04/2021 17:05:19	Spbu Pertamina BM 5 Jin Merdeka -	09/04/2021 117:05:20	Spbu Pertamina BM 5 Jin Merdeka -	00:00:01	0	34.1	0	0
10	BK 9736 EN			9	Drive	09/04/2021 17:05:25	Spbu Pertamina BM 5 Jin Merdeka -	09/04/2021 117:09:29	Spbu Pertamina 172M SW Jin Merdeka -	00:04:04	0.2	34.2	7	0

Showing 1 to 10 of 16 entries

1 2 >

Exit

Memasang Reflective Merk 3M (3 sisi mobil)



No.

Sudah terima dari

Banyaknya uang tujuh Ratus Dua puluh Ribu Rupiah
Untuk pembayaran Pasang NDMOR Lambung 2 X
Bersihkan kaca, TANPA X + pasang LES Samping,

BT. TORU 14-04-2021

Jumlah Rp. 720.000,-



PEMBUATAN ACCESSORIES STANDARD MINING LV TU 02 – BK 9736 EN

Melepas & Melapis Kaca film (Semua Kaca LV)



Memasang 4 x Sticker Lambung & Tanda X LV-TU 02



FUELING BK 9736 EN

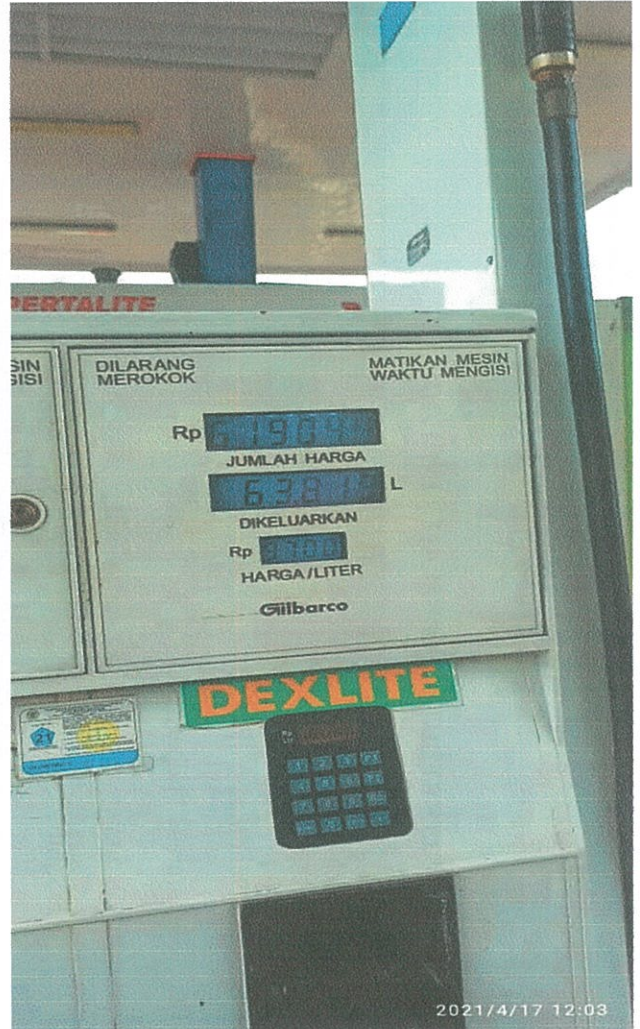
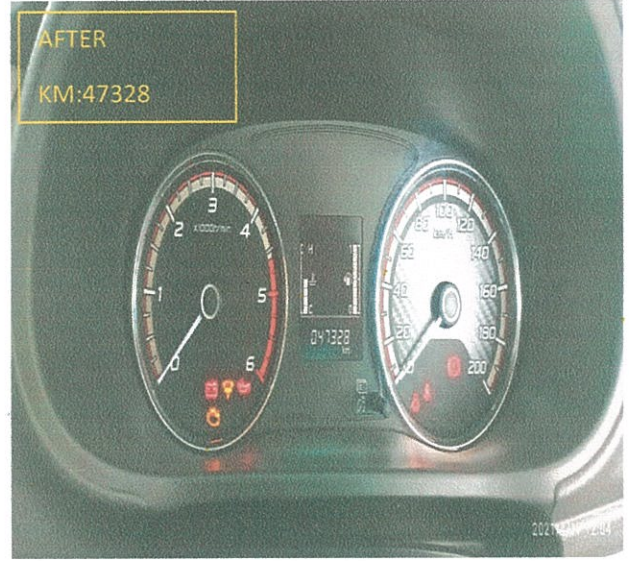
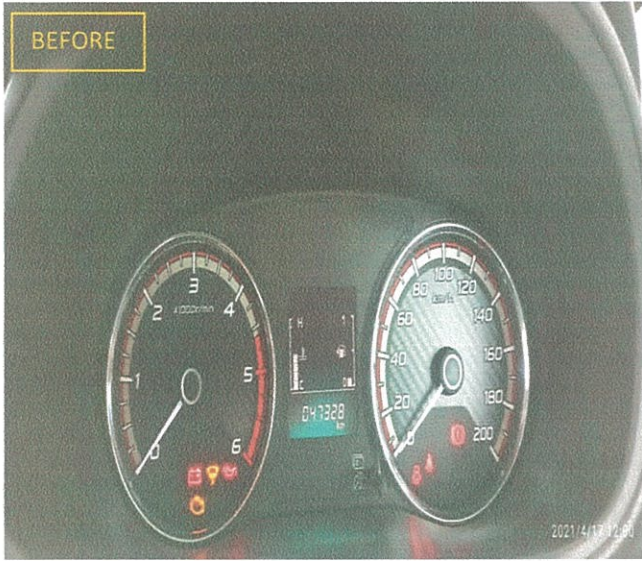

PT. MEGA SAKTI PERMATA
SPBU 16.226.018

Jenis Kendaraan : _____ No Polisi BK 9736 EN

Minyak	Jlh. Liter	Harga/Liter	Jumlah
PREMIUM	ltr	Rp.	Rp.
BIO SOLAR	ltr	Rp.	Rp.
PERTAMAX	ltr	Rp.	Rp.
PERTALITE	ltr	Rp.	Rp.
DEXLITE	63.8 ltr	Rp. 9700	Rp. 619.000
TOTAL			Rp. 619.000

Ttd. Operator

Put Salbahan
 nama jelas

Jam Pengisian : _____

Tgl. Pengisian : 17-04-21



2021/4/17 12:03

KWITANSI PERBAIKAN BAN LV TU 01 BK 8797 EQ

16 APRIL 2021

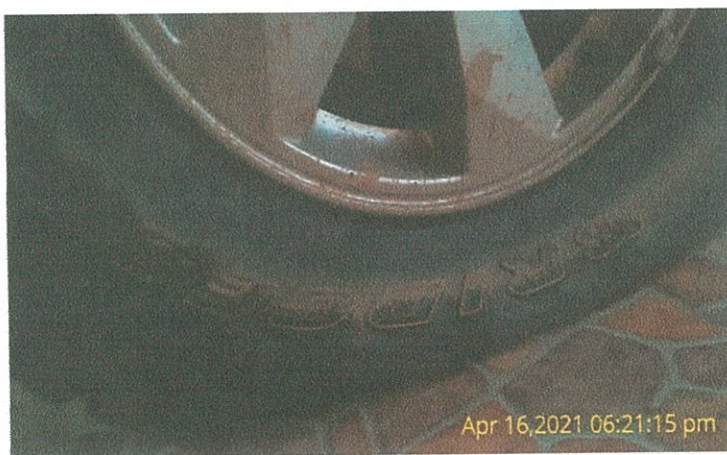

No. _____

Telah terima dari _____

Uang sejumlah _____

Dua puluh lima ribu rupiah

Untuk pembayaran _____

satu ban baru mobil

dan satu servis tempel ban

B. TORU Tgl 23 / 2021

Rp. 25.000

TAMBAH BAN
ABADI
R. TORU AER PINBIB