



Info Tol 14080  
SIDOARJO 2

07/06/2023 18:38:03  
No Seri : 335840  
Gol 1  
S/N: 6032982529866277

e-Toll Mandiri

02/12/03  
9005/8774  
Rp 9.000  
Saldo: Rp.233.000



JASAMARGA  
PANDAAN MALANG  
Info Tol  
0341-4300000

HOTLINE : 14080

SINGOSARI

07/06/2023 19:13:41 08/02/02  
No Seri: 480117 150223/210016  
ASAL: KEJAPANAN UTM [07 05]  
GOL-1 e-Toll Mandiri Rp 50500  
SN:6032982529866277 Rp.182500



JASAMARGA  
Surabaya Mojokerto  
Info Tol  
031-7876677,082211826677

WARU 3

07/06/2023 18:26:56 01/02/02  
No Seri: 008795 01001/03001  
GOL-1 e-Toll Mandiri Rp 2500  
SN:6032982529866277 Rp.242000

PT Citra Margatama Surabaya  
Berkas 2

07/06/2023 18:26:35  
E-MONEY 03/III  
GOL - 1 0000002269  
No Kartu : 6032982529866277  
saldo Rp. 244,500  
ID : CMS03 Telp. 8497777

JANGAN BUANG SAMPAH DIJALAN TOL  
SIMPAN SEBAGAI BUKTI TRANSAKSI



MIRROR AUTOLAB  
085649883888  
Kota Malang  
mirrorautolab@gmail.com

No Nota : IW0607BA0009  
Waktu : 07 Jun 23 19:44  
Order : Nanda  
Kasir : Nanda  
Customer : Bapak Wahyu

1 Ultimate (unit) 40,000

Subtotal 1 produk 40,000  
Total Tagihan 40,000

Total Bayar 50,000  
Kembalian 10,000

A Luxury Service at a Low Price

Instagram : @mirrorautolab

Terbayar  
<-----07 Jun 23 20:10----->



PERTAMINA

SPBU 54.612.62  
PT. Sier (Persero)  
Jl. Berbek Industri III No. 2  
Sidoarjo  
Telp. (031) 8420013  
Rabu, 07 Juni 2023 18:24:01

20360

No. Nota : 02.03.08205  
Jenis BBM : Pertalite  
Harga/Liter : Rp. 10.000  
Liter : 15,000  
Total : Rp. 150.000

Tunai : Rp. 150.000  
Kembali : Rp. 0000

Operator : Novita Wi  
Terimakasih dan Selamat jalan.

7-6-2023

 **PT MARGABUMI MATRARAYA**  
Jalan Tol Surabaya - Gresik  
☎ 031-3972600 / ☎ 031-3985939  
☎ 08123800250

Gerbang Tol R.Kalisari [Gardu 04] NIK. 010100  
Tgl./Jam : 08/06/2023 08:44:17 No. 00360  
Asal T.B. UTAMA ,Gol I ,E-PAY : Rp 9.500  
MANDIRI 6032.9825.2986.E277 Saldo Rp 106.000

 **JASAMARGA**  
TRANSJAWA TOL

Info Tol 14080  
DUPAK 3

08/06/2023 14:33:52  
No Seri : 120469  
Gol 1  
S/N: 6032982529866277

e-Toll Mandiri

02/06/02  
9005/7664  
Rp 5.000  
Saldo: Rp.91.500

 **JASAMARGA**  
TRANSJAWA TOL

INFO TOL 14080

WARU1 & RAMP

08/06/2023 07:24:15 06/01/01  
NO: 850788 09999/150322  
ASAL : PORONG [05 09]

GOL-1 e-Toll Mandiri Rp 9000  
SN:6032982529866277 Rp 123000

 **JASAMARGA**  
TRANSJAWA TOL  
Info Tol 14080  
KEJAPANAN UTAMA

08/06/2023 07:04:26 16/01/01  
No Seri: 435315 150098/150089  
ASAL : SINGOSARI [16 03]  
GOL-1 e-Toll Mandiri Rp 50500  
SN:6032982529866277 Rp.132000

 **JASAMARGA**  
Surabaja Mojokerto  
Info Tol  
031-7876677,082211826577

WARU 4

08/06/2023 08:22:59 03/01/01  
No Seri: 111112 01004/01114  
GOL-1 e-Toll Mandiri Rp 7500  
SN:6032982529866277 Rp.115500

 **PT MARGABUMI MATRARAYA**  
Jalan Tol Surabaya - Gresik  
☎ 031-3972600 / ☎ 031-3985939  
☎ 08123800250

Gerbang Tol T.B.Utama [Gardu 06] NIK. 010148  
Tgl./Jam : 08/06/2023 14:32:07 No. 00225  
Asal R.KALISARI ,Gol I ,E-PAY : Rp 9.500  
MANDIRI 6032.9825.2986.6277 Saldo Rp 56.500

8-6-2023





09/06/2023 07:10:57 14/01/01  
No Seri: 399577 150098/150057  
ASAL : SINGOSARI [16 03]  
GOL-1 e-Toll Mandiri Rp 50500  
SN:6032982529866277 Rp.41000



Info Tol 14080  
DUPAK 3  
01/05/01  
1002/7696  
Rp 5.000  
Saldo: Rp.89.000



WARU 5

09/06/2023 07:30:03 02/01/01  
No Seri: 535486 01006/111203  
ASAL: PORONG [05 73]  
GOL-1 e-Toll Mandiri Rp 11500  
SN:6032982529866277 Rp.29500

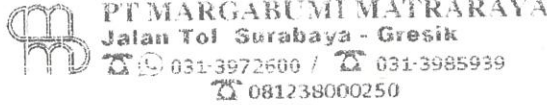

PT Citra Margatama Surabaya  
Menanggal

09/06/2023 07:33:04 04/1  
E-MONEY 0000000462  
GOL - 1 Rp.9000  
No Kartu : 6032982529866277  
saldo Rp. 20,500  
ID : CMS01 Telp: 8:97777  
JANGAN BUANG SAMPAH DI JALAN TOL  
SIMPAN SEBAGAI BUKTI TRANSAKSI

Gerbang Tol T.B.Utama [Gardu 02] NIK. 010174  
Tgl./Jam : 09/06/2023 11:30:29 No. 01392  
Asal R.KALISARI ,Gol I ,E-PAY : Rp 9.500  
MANDIRI 6032.9825.2986.6277 Saldo Rp 94.000

PT Citra Margatama Surabaya  
Berebek 2

09/06/2023 20:18:14 03/III  
E-MONEY 0000002814  
GOL - 1 Rp.9000.  
No Kartu : 6032982529866277  
saldo Rp. 71,000  
ID : CMS03 Telp. 8497777  
JANGAN BUANG SAMPAH DI JALAN TOL  
SIMPAN SEBAGAI BUKTI TRANSAKSI



PT Citra Margatama Surabaya  
Menanggal

09/06/2023 13:37:37 04/1  
E-MONEY 0000002222  
GOL - 1 Rp.9000.  
No Kartu : 6032982529866277  
saldo Rp. 30,000  
ID : CMS01 Telp: 8:97777  
JANGAN BUANG SAMPAH DI JALAN TOL  
SIMPAN SEBAGAI BUKTI TRANSAKSI

WARU 3

09/06/2023 20:22:16 01/03/03  
No Seri: 017561 01001/03001  
GOL-1 e-Toll Mandiri Rp 2500  
SN:6032982529866277 Rp.68500



HOTLINE : 14080  
SINGOSARI

09/06/2023 21:11:21 04/03/03  
No Seri: 154730 151213/210013  
ASAL: KEJAPANAN UTM [07 05]  
GOL-1 e-Toll Mandiri Rp 50500  
SN:6032982529866277 Rp.9000  
HARAP SEDIKAH ISI ULANG!

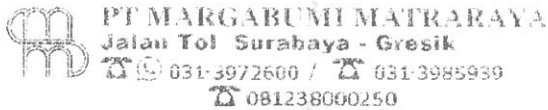

Gerbang Tol R.Kalisari [Gardu 06] NIK. 010144  
Tgl./Jam : 09/06/2023 10:03:07 No. 00738  
Asal T.B. UTAMA ,Gol I ,E-PAY : Rp 9.500  
MANDIRI 6032.9825.2986.6277 Saldo Rp 3.500  
SEGERA ISI ULANG KARTU UNIK ANDA



WARU 4

09/06/2023 09:39:10 03/01/01  
No Seri: 115127 01004/01114  
GOL-1 e-Toll Mandiri Rp 7500  
SN:6032982529866277 Rp.13000  
HARAP SEDIKAH ISI ULANG!

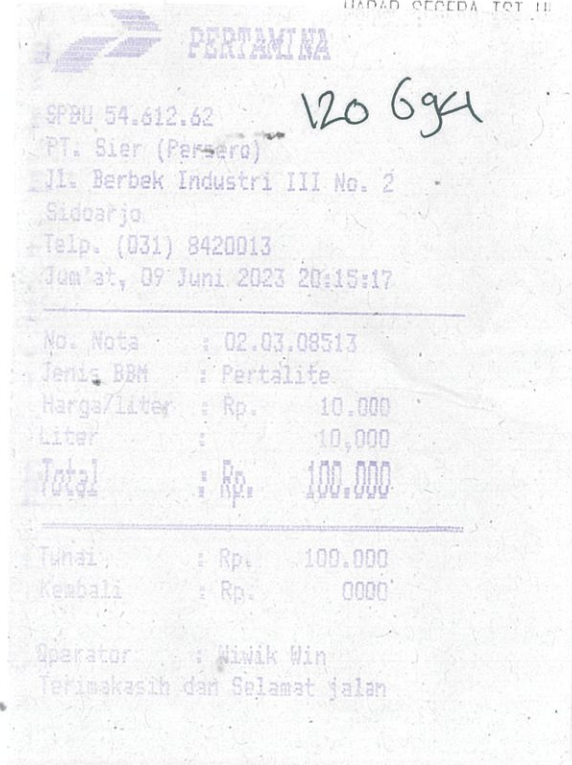

9-6-2023

120818



5465175

SPBU KARANGLO DS. BANJAR  
JL. KARANGLO DS. BANJAR ARUM  
Shift: 1 No. Trans: 4220939  
Waktu: 12/06/2023 06:09:56

Pompa/Pompa: 1  
Nama Produk: PERTALITE  
Harga/Liter: Rp. 10,000  
Volume : (L) 10,000  
Total Harga: Rp. 100,000  
Operator : MERLINDA

CASH  
100,000

No. Plat : B1738SAF

SUBSIDI BULAN JUNI 2023: BIOSOLA  
Rp 3.250/liter dan PERTALITE Rp  
700/liter  
MARI GUNAKAN PERTAMAX SERIES DAN  
DEX SERIES  
Subsidi Hanya Untuk Yang Berhak  
Menerimanya

PT Citra Margatama Surabaya  
Menanggal

12/06/2023 07:11:09 04/1

E-MONEY 0000000521

GOL - 1 Rp.9000

No Kartu : 6032982529866277

saldo Rp. 38,000

ID : CMS01 Telp. 8-97777

JANGAN BUANG SAMPAH DI JALAN TOL

SIMPAN SEBAGAI BUKTI TRANSAKSI



12/06/2023 06:42:36 12/01/01

No Seri: 999829 150098/150281

ASAL : SINGOSARI [16 03]

GOL-1 e-Toll Mandiri Rp 50500

SN:6032982529866277 Rp.58500

12-6-2023

WARU 3

21/06/2023 19:20:12 01/02/02  
No Seri: 067029 01001/03001  
GOL-1 e-Toll Mandiri Rp 2500  
SN:6032982529866277 Rp.136500

SIDOARJO 2 EXIT

21/06/2023 19:30:34 02/12/02  
No Seri : 371966 9004/180774  
Asal GB : WARU  
GOL-1 E-TOLL MANDIRI Rp 9.000  
S/N: 6032982529866277  
SALDO: Rp.127.500

HOTLINE : 14080

SINGOSARI

21/06/2023 20:13:50 06/03/03  
No Seri: 610431 150223/210014  
ASAL : KEMERDEKAAN UTAMA [07 05]  
GOL-1 e-Toll Mandiri Rp 50500  
SN:6032982529866277 Rp.77000

PT Citra Margatama Surabaya  
Berebek 2

21/06/2023 19:16:33 03/III  
E-MONEY 0000002369  
GOL - 1 Rp.9000.  
No Kartu : 6032982529866277  
saldo Rp. 139,000  
ID : CMS03 Telp. 8497777

JANGAN BUANG SAMPAH DIJALAN TOL  
SIMPAN SEBAGAI BUKTI TRANSAKSI

120910  
**PERTAMINA**

5461262

SPBU BREBEK INDUSTRI III  
JL. BREBEK INDUSTRI III, SIDO  
Shift: 2 No. Trans: 1760454  
Waktu: 21/06/2023 19:13:33

Pulau/Pompa: 7  
Nama Produk: PERTALITE  
Harga/Liter: Rp. 10,000  
Volume : (L) 10.000  
Total Harga: Rp. 100,000  
Operator : ADITYA

CASH 100,000

No. Plat : B1738SAF

Subsidi bulan Juni 2023 Biosolar  
Rp 3.250/liter dan Peralite Rp.  
700/liter

Mari gunakan Pertamina series dan  
Dex series,  
Subsidi hanya untuk yang berhak  
menerimanya

21-6-2023

WARU 5

22/06/2023 07:11:21 02/01/01  
No Seri: 587039 01006/111203  
ASAL: PORONG [05 73]  
GOL-1 e-Toll Mandiri Rp 11500  
SN:6032982529866277 Rp.15000  
HARAP SEGERA ISI ULANG!

PT Citra Margatama Surabaya  
Menanggal

22/06/2023 07:15:08 04/I  
E-MONEY 0000000378  
GOL - 1 Rp.9000  
No Kartu : 6032982529866277  
saldo Rp. 6.000  
ID : CMS01 Telp. 8497777  
JANGAN BUANG SAMPAH DIJALAN TOL  
SIMPAN SEBAGAI BUKTI TRANSAKSI

22/06/2023 06:52:41 16/01/01  
No Seri: 492348 180798/150089  
ASAL : SINGOSARI [16 03]  
GOL-1 e-Toll Mandiri Rp 50500  
SN:6032982529866277 Rp.26500

22-6-2023